Himmelblået

Frank Colding, 2015

Frank Colding, 2016

♩=94

F Dm Am C C7 Dm C7 Dm Am7 F F/A B♭ Am F Dm7 C7
Him - mel-blå - et højt og tyst, mel-lem byg-er - ne klart. Her er sigt- bart,

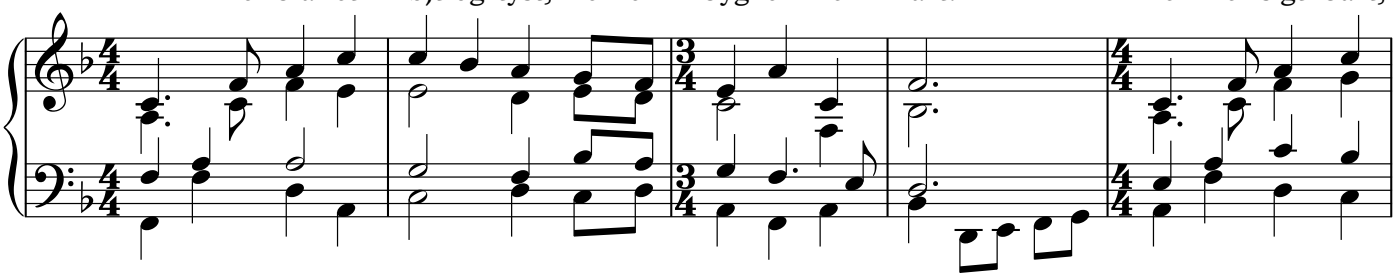

Dm7 C7/E F Am Dm7/A Gm C7 F C C/E C7/G F Am C F Am
6 lang og lyst, fjor - den bøl ger af fart. So - len mod-ner æ-bler, bær, strå-ler

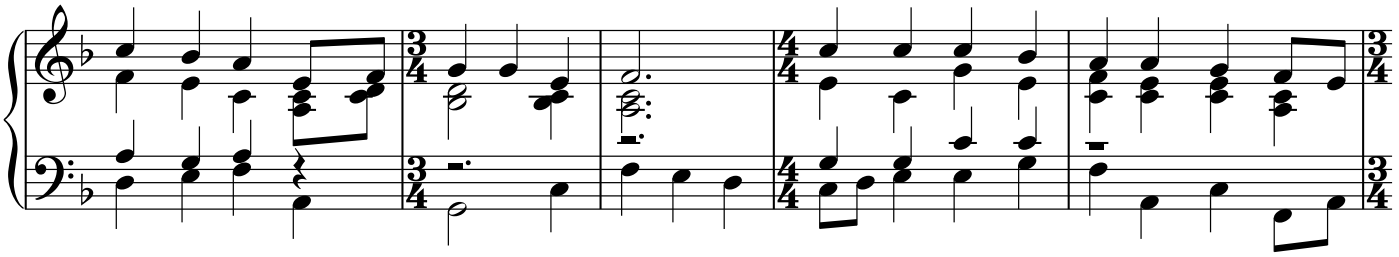

B♭ Dm A Dm B♭ Gm F C Dm C G7/B C F Gm7 Am
11 sen-som mer - ro, kær - ner spre- des, of -res her un-der regn-bu - e - bro.

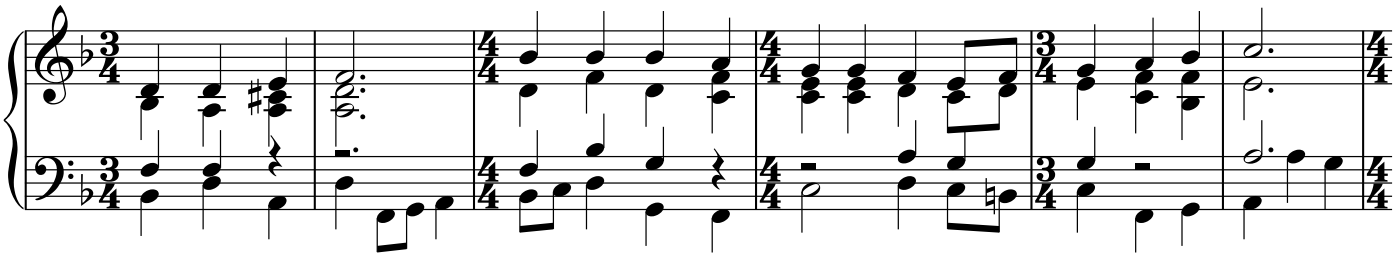

F Dm Am C7 Dm F Dm F C7 Dm B♭ F
17 du kan vån - de smer - te - lyd øm-me hjer - te og krop,

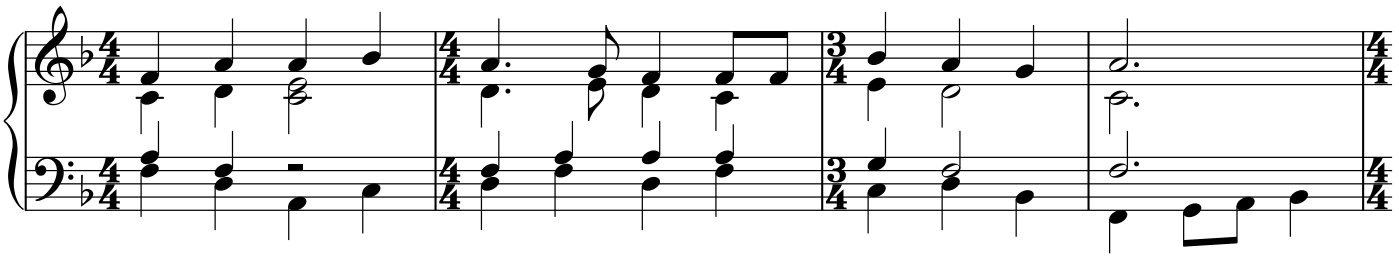

C F Dm B♭ Gm C7 Dm Gm C7 F
21 men i kær - nen er der fryd, jor-dens sol sti - ger op.

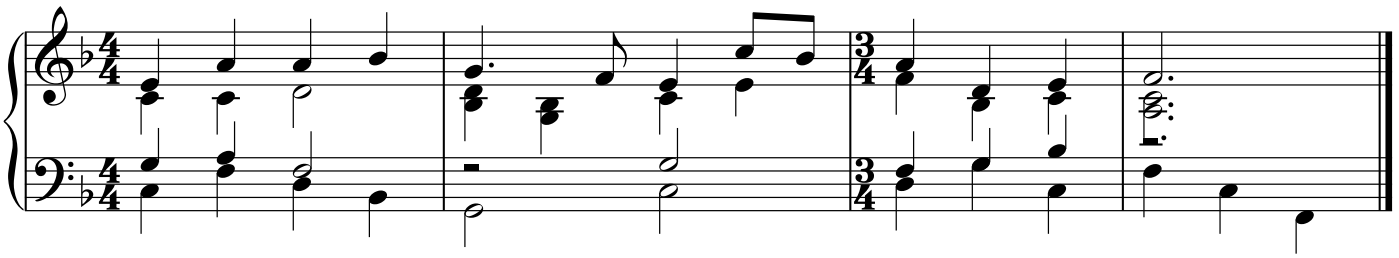

Himmelblået: højt og tyst.
Mellem bygerne: klart.
Her er sigtbart langt, og lyst.
Fjorden bølger af fart.
solen modner æbler, bær,
stråler sensommer-ro.
Kerner spredes, ofres her
under regnbuebro.

Du kan vånde smerte-lyd,
ømme hjerte og krop.
Men i kernen er der fryd:
Jordens sol stiger op.

Mirabellen dumper ned.
Var det alt, livet bød?
Ligger såret, angst og vred.
Nogen spiser dens kød.
Frøet hviler inden i,
venter forårets kald.
Fuglen letter med et skrig
fra den hærdede skal.

Du kan vånde smerte-lyd,
ømme hjerte og krop.
Men i kernen er der fryd:
Jordens sol stiger op.

Vær den lidende til trøst
gyldne sensommer-sol.
Tænd din glød i fuglens bryst,
du er håbets symbol.
Fra dit vintersolhvervs-punkt
dier livet hos mor.
Mirabellen spirer ungt.
Forårsregn over fjord.

Du kan vånde smerte-lyd,
ømme hjerte og krop.
Men i kernen er der fryd:
Jordens sol stiger op.

Frank Colding. Roskilde, 23. august 2015